

Niniejszy załącznik graficzny został wykonany na elektronicznie przeskalowanej kopii mapy zasadniczej w skali 1:500 przyjętej do zasobu geodezyjnego i kartograficznego dołączonej do wniosku i posiadającej stosowną licencję (Nr G.6640.V.3788.2019\_2612\_CL1) Starosty Powiatowego

## Oleśnica Skala 1:1000

  
mgr inż. arch. krajobrazu, inż. arch.  
Paula Zdybiowska-Piec  
e-mail: paula.zdybiowska@gmail.com  
tel. (48) 784 69 54 16

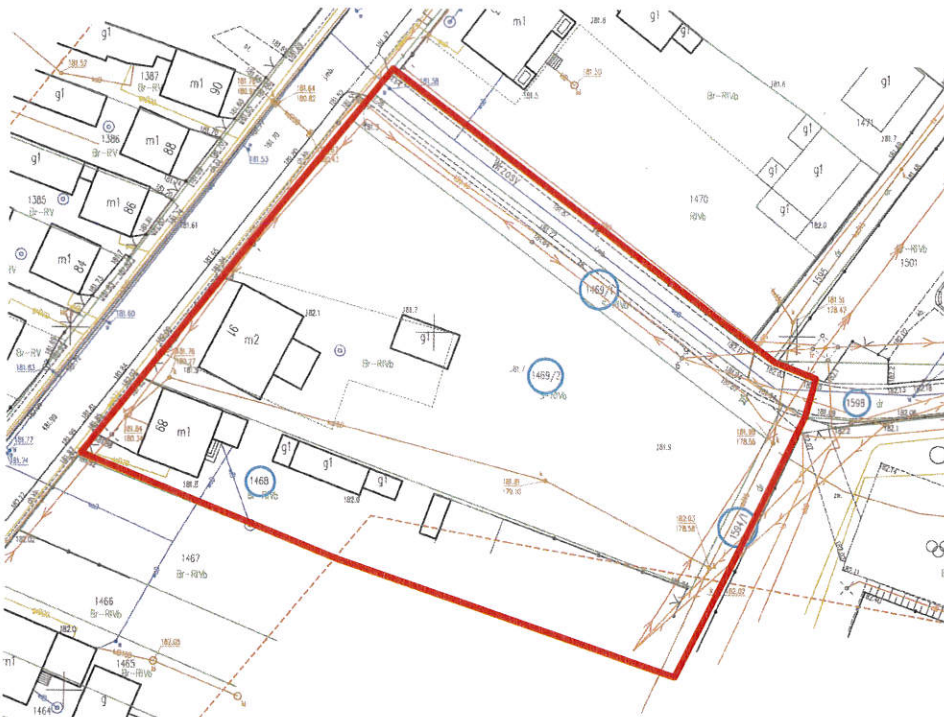

Załącznik graficzny *NR 4*.....  
stanowi integralną część decyzji

znak: *BKŚ. III. 6733. 1. 1023*  
z dnia *28.07.2023 r.*.....

Urząd Miasta i Gminy Oleśnica  
ul. Nadstawie 1  
28-220 Oleśnica  
tel./fax (41) 377 40 36  
NIP 655-13-55-469 REGON 000547282

Z up. BIURMISTRZA  
  
mgr inż. Anna Antonik  
KIEROWNIK  
Referatu Budownictwa, Gospodarki  
Komunalnej, Recyklingu i Ochrony Środowiska

**Legenda:**



linia rozgraniczająca teren inwestycji