

Urząd Miasta i Gminy Oleśnica
ul. Nadstawie 1
28-220 Oleśnica
tel./fax (41) 377 40 36
NIP 655-13-55-469 REGON 000547282

Załącznik graficzny ...Nr. 1
stanowi integralną część decyzji

znak: BxS.11.6733.3.2022.
z dnia 05.07.2022

Niniejszy załącznik graficzny został wykonany na elektronicznie przesłanej kopii mapy do celów projektowych w skali 1:1000 przyjętej do zasobu geodezyjnego i kartograficznego dołączonej do wniosku i zawierającej stosowną klauzulę Starosty Powiatowego

Borzymów, Wojnów
Skala 1:2000

mgr inż. arch. Krzysztof, inż. arch.
Paula Zdybłowska-Piec
e-mail: paula.zdybłowska@gmail.com
tel. (48) 784 69 54 16

Z up. P. PRYMIŚTRZA
mgr inż. ANITA ANTOŃK
KIEROWNIK
Referatu Budowlanego, Gospodarki
Komunalnej, Rolnictwa i Ochrony Środowiska



Legenda:

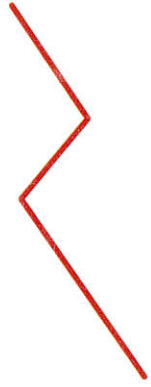

linia rozgraniczająca teren inwestycji

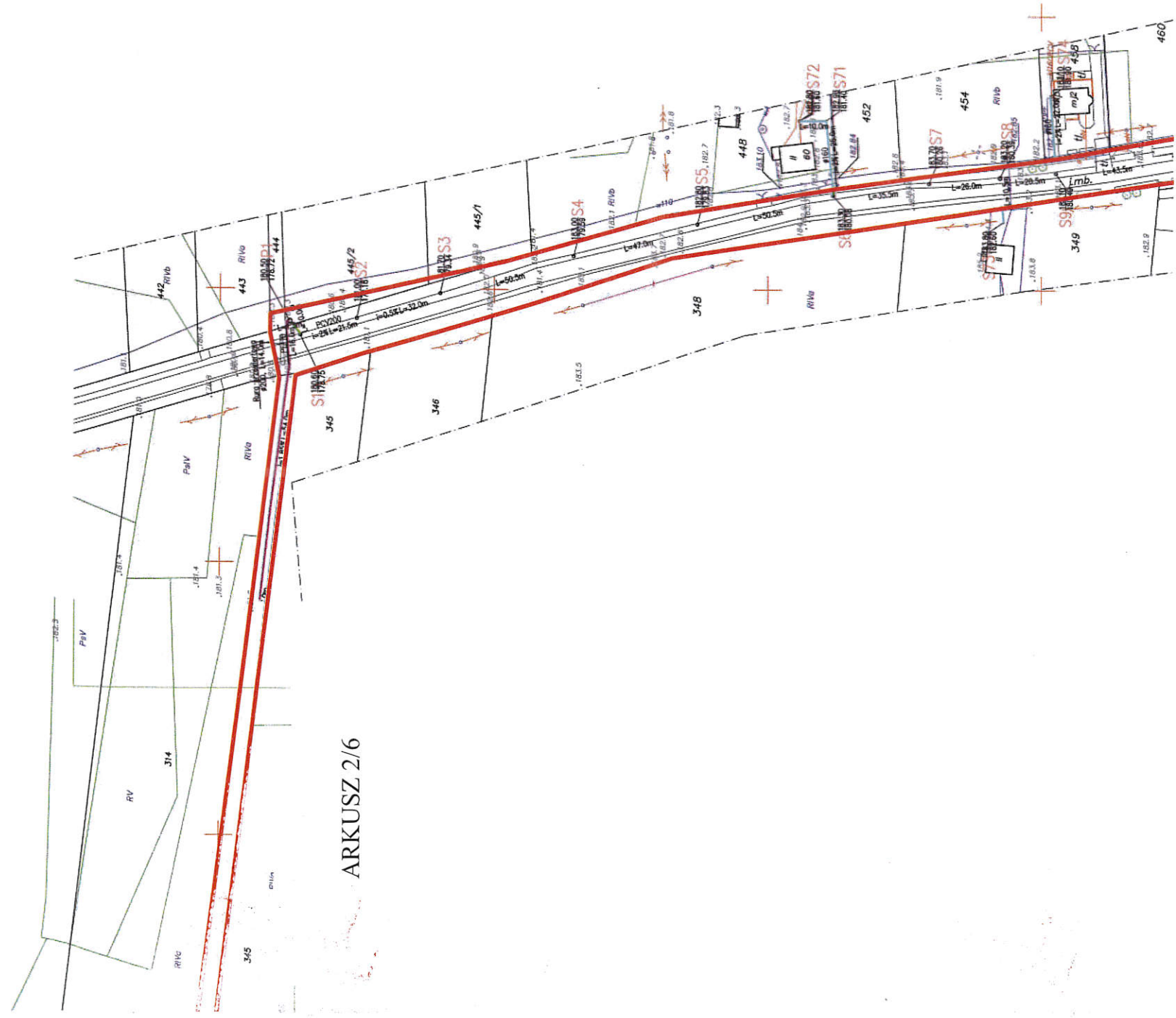
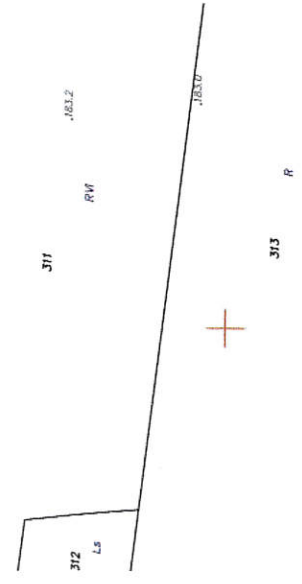
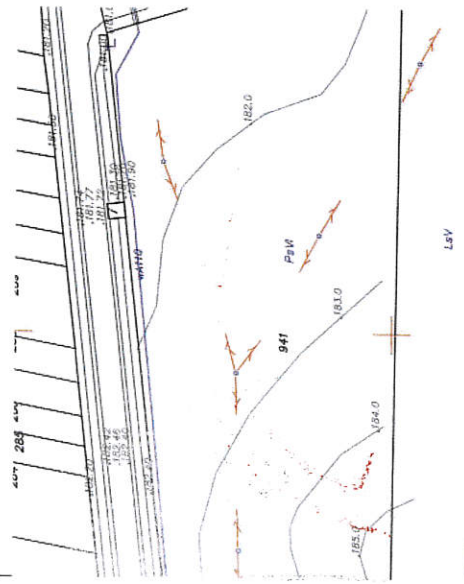

ARKUSZ 2/6

ARKUSZ 3/6

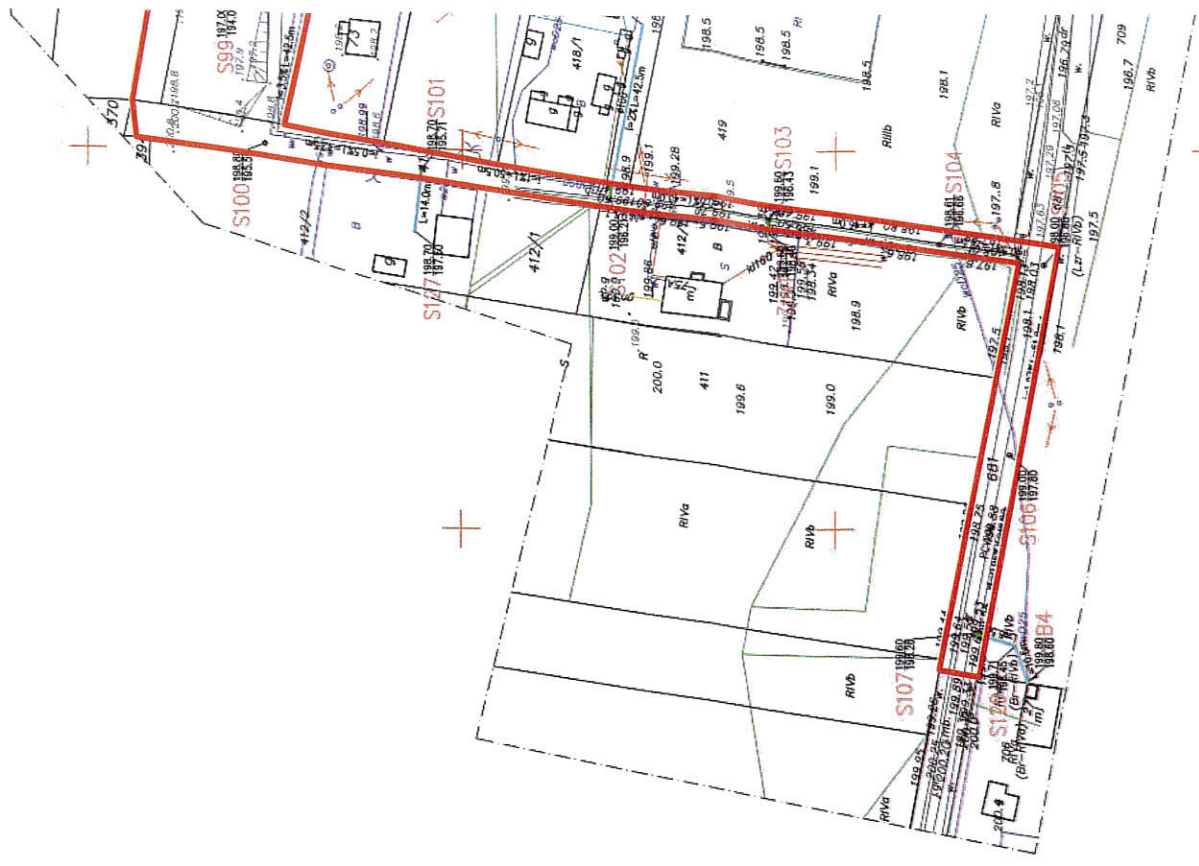



ARKUSZ 4/6



ARKUSZ 6/6

