ELEWACJA
PÓŁNOCNO-ZACHODNIA

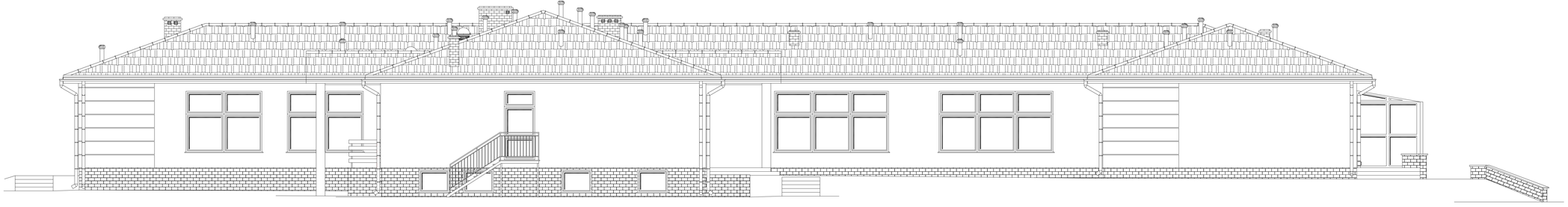

Inwestor:	GMINA OLEŚNICA ul. Nadstawie 1, 28-220 Oleśnica
Nazwa opracowania:	ROZBUDOWA I PRZEBUDOWA BUDYNKU GMINNEGO PRZEDSZKOLA W MIEJSCOWOŚCI OLEŚNICA
Lokalizacja obiektu:	OLEŚNICA, ul. nr ewid. 89/2 Gmina Oleśnica Powiat Tarnów
Tytuł rysunku:	ELEWACJA PÓŁNOCNO-ZACHODNIA
Projektant:	inż. Józef Kondek
Projektant sprawdzający:	mgr inż. arch. Jarosław Kawiński
Branża:	ARCHITEKTONICZNA
Jednostka projektowa:	GENERBUD Biuro Usług Projektowo-Inżynierskich S.C. Tarnów ul. Lwowska 9
Zbiór:	PROJEKT BUDOWLANO-WYKONAWCZY
Uprawnienia:	UDA/KL/74
Podpis:	
Uprawnienia:	SM-I/2003
Podpis:	
Skala:	1:50
Nr rys.:	III/ARCH/13
Miejsce sporządzenia:	Tarnów
Data sporządzenia:	Czerwiec-Październik 2011